

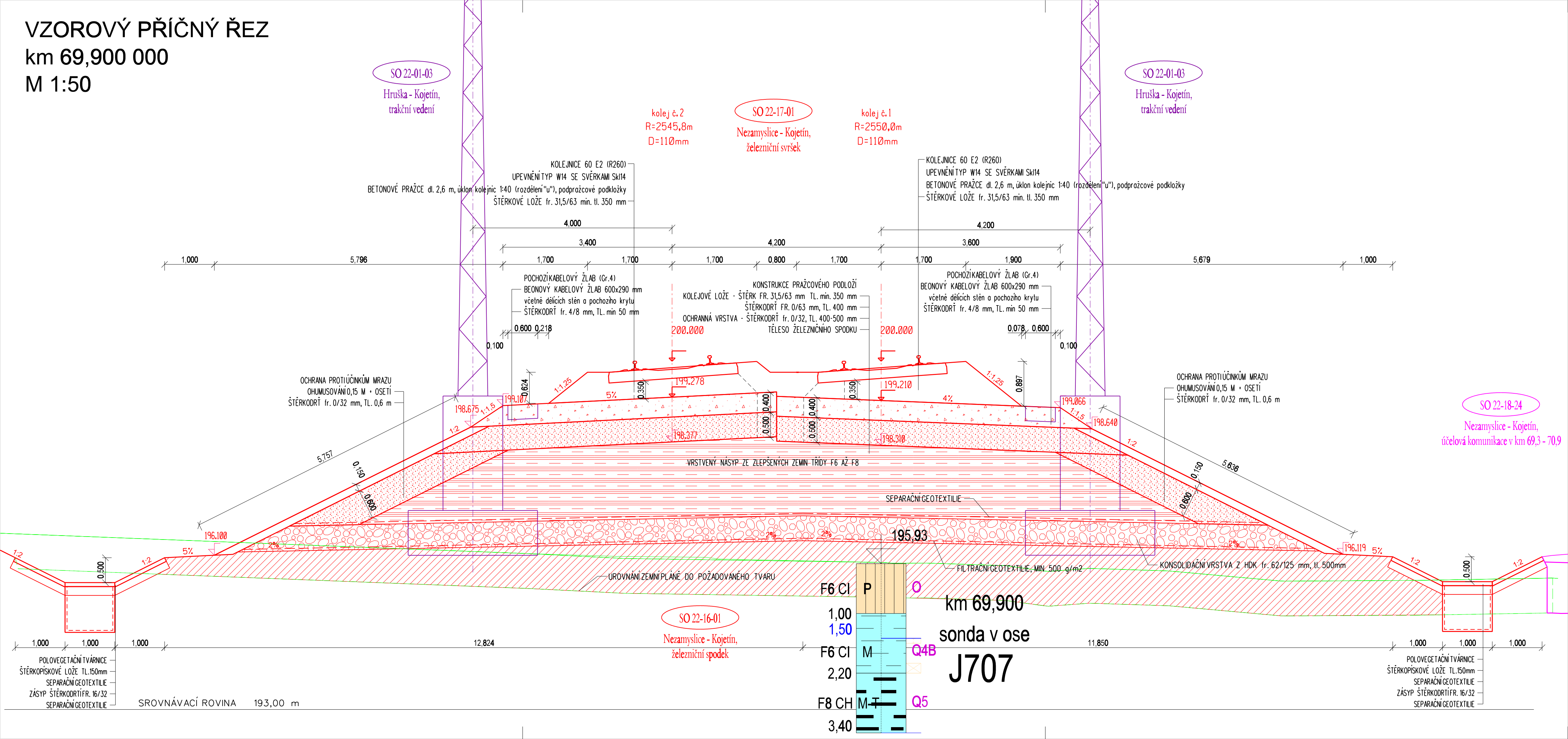
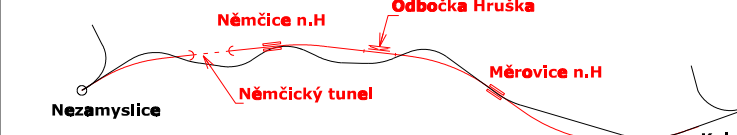

VZOROVÝ PŘÍČNÝ ŘEZ
km 69,900 000
M 1:50



 Spolufinancováno Evropskou unií		Ministerstvo dopravy Státní fond dopravní infrastruktury 	
Jiná ověření:		Paré:	
Orientační schéma: 		Razítko oprávněné osoby:	
Revize: 000		Datum: 01.05.2023	
Popis: Dokumentace PDPS		Kontroloval: Ing. Michal Kasaj	
Stavebník/Investor: Správa železnic, státní organizace		Adresa: Dílčďná 1003/7, 110 00 Praha 1	
Zástupce investora: Stavební správa východ		Adresa: Nerudova 773/1, 779 00 Olomouc	
Zhotovitel díla: Společnost Nej - Koj		Adresa: MORAVIA CONSULT Olomouc a.s.	
Kontakt: MORAVIA CONSULT Olomouc a.s.		Kontakt: MORAVIA CONSULT Olomouc a.s.	
Hlavní projektant (HIP): Ing. Jiří Malina		Specialista: Ing. Kamil Pur	
Název stavby/akce: Modernizace trati Brno-Přerov, 4. stavba Nezamyslice - Kojetín		Označení investora: S621500589	
Název části: Kolejový svršek a spodek		Označení části: D.2.1.1	
Název objektu/díle části: Kolejový svršek a spodek		Označení objektu/komplexu: -	
Název přílohy: Vzorový příčný řez		Číslo přílohy (typ/pořadí): 2. 315	
Název díle části přílohy: km 69,900		Stupeň dokumentace: PDPS	
Odpovědný projektant: Ing. Tomáš Malý		Zpracovatel přílohy: Ing. Tomáš Malý	
Kraj: Olomoucký		Katastrální území: -	
Měřítko: 1:50		Formáty: -	
TUDU: 2101 Brno-hl.n. - Přerov		Smluvní datum zpracování: 01.05.2023	
Označení investora: S 6 2 1 5 0 0 5 8 9		Stupeň dokumentace: Část: P D P S	
Objekt: D 2 1 0 1		Příloha: S K 2 2 0 0 5	
Revize: X		Revize: 2 3 1 5 0 0	